

SCHNITT B-B, Bau B

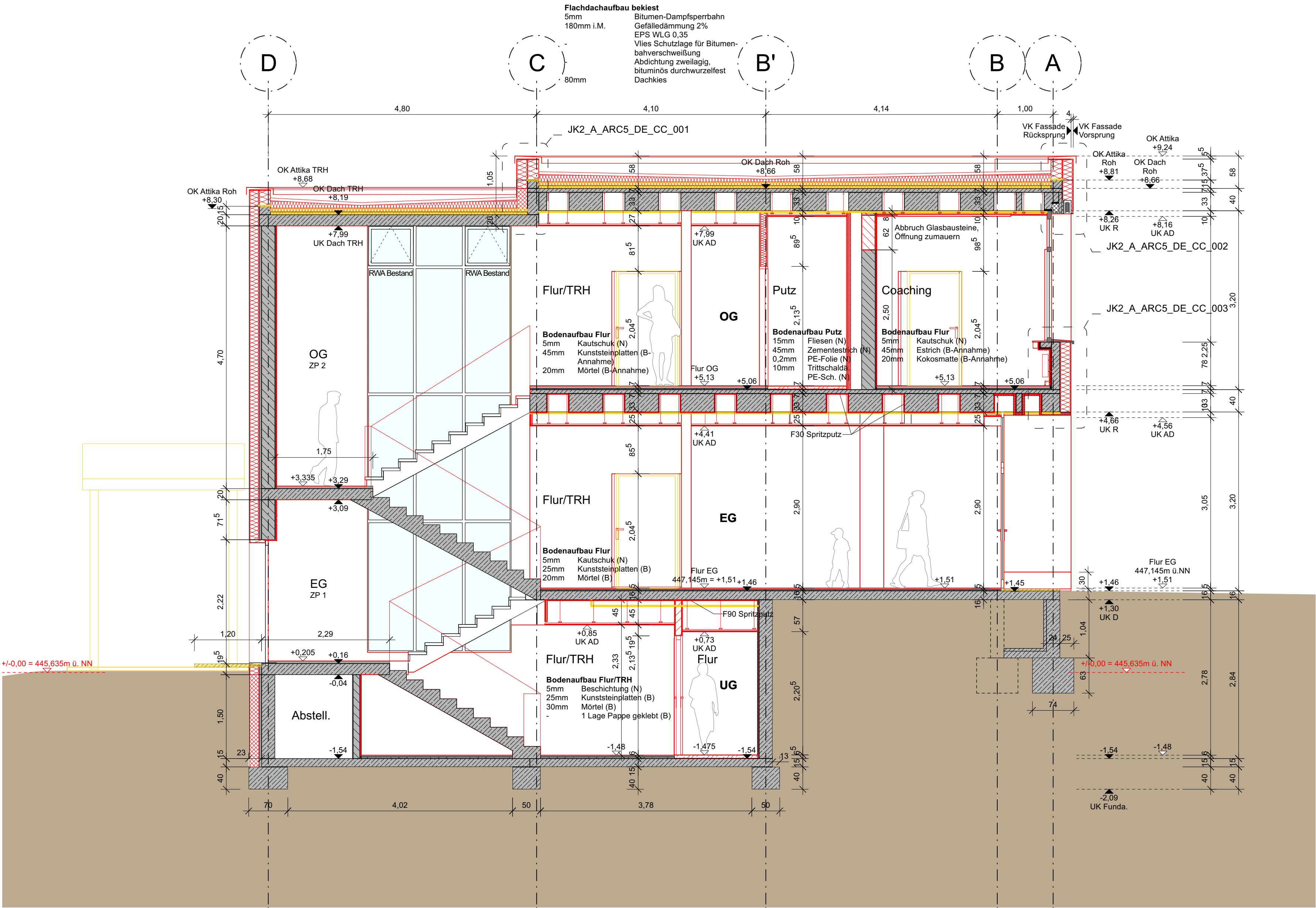

SCHNITT C-C, Bau B

LEGENDE

+0.00 = 445,635 m ü. NN

ALLE TÜR- BZW. BRÜSTUNGSHÖHEN BE- ZIEHEN SICH AUF DIE ROHFUSSBODENHÖHE.

AD ABHANGDECKE
AF AUFBAU
AB ABHANGHÖHE
B BRÜSTUNGSHÖHE (AB RFB)
BRH BETONSOCKEL BH AB RFB
BS ROHDECKE
D ENGANGSFUSSBODENHÖHE (FFB EG)
EFH FLÄCHE
FFB FERTIGFUSSBODENHÖHE
FT FERTIGTEIL
FH FENSTER-FASSADENHÖHE AB BRH
OK OK
H HOHE
MW MAUERWERK
OK OBERKANTE
R RIPPE
RFB ROHFUSSBODEN
RH RAUMHÖHE
S SCHACHT
STB STAHLBETON
U UMFANG
UK UNTERKANTE
UZ UNTERZUG AB UK DECKE
VK VORMAUERUNG
VM

STAHLBETON BESTAND
STAHLBETON NEU
STAHLBETON ABRUCH
MAUERWERK BESTAND
MAUERWERK NEU
MAUERWERK ABRUCH
GIPSKARTON BESTAND
GIPSKARTON NEU
VM NEU (NICHT RAUMHOCH)
GIPSKARTON ABRUCH
KLINKERRIEMCHENPUTZ ABRUCH
AUSSENPUTZ NEU
INNENPUTZ NEU
STB-STÜTZE
OK/VK/UK FERTIG
OK/VK/UK ROHBAU
FFB = OK FERTIGFUSSBODEN
RFB = OK ROHFUSSBODEN

BRANDSCHUTZ
BA BRANDABSCHNITT
FME FEUERHELM
NA NOTAUSGANG
RA RAUCHABZUGS-AUSLÖSER
RAO RAUCHABZUGS-ÖFFNUNG
RM RAUCHMELDER
TD TÜR DICHTSCHLIESSEND
T-RS TÜR RAUCHDICHT, SELBSTSCHL.
T30 TÜR T30 NACH DIN 4102
WH WANDHYDRANT
RW RETTUNGSWEG
F30

HAUSTECHNIK/DURCHBRÜCHE
BD BODENDURCHBRUCH
BE BODENEINLAUF
BV BODENVERTIEFUNG
DO DECKENDURCHBRUCH
RA ROHRACHSE
RH ROHRHÜLSE
RD REVISIONSÖFFNUNG
RR SENKRECHTER WANDSCHLITZ
RS ELEKTRO-UNTERVERTEILER
RW WANDDURCHBRUCH
KB KERNBOHRUNG
E ELEKTRO
H HEIZUNG
L LUFTUNG
S SANITÄR
K KÜCHE

WD / WS / BD / DO / KB
NEU
NEU IN KLARUNG
BESTAND IN VERWENDUNG
BESTAND ZUM VERSCHLEIßEN
OBERFLÄCHE
A ANSTRICH
FL FLESEN
P PUTZ
PA PUTZ+ANSTRICH
SB SICHTBETON

Index	Datum	Änderung	Bearbeiter
C	16.03.26	Fußbodenaufbau aktualisiert	FR
B	04.12.25	Abhanghöhe, Oberlichter zumauern	FR
A	03.06.25	Detailverweis	FR

ALLE MASSE SIND ROHBAUMASSE !
ALLE MASSE SIND AM BAU ZU NEHMEN UND VOM AUFTRAGNEHMER VOR AUSFÜHRUNGSBEGINN VERANTWORTLICH ZU PRÜFEN. ÜBER MASSDIFFERENZEN IST DIE BAULEITUNG ZU INFORMIEREN! DIE AUSFÜHRUNGSPLÄNE GELTEN NUR IM ZUSAMMENHANG MIT DEN DETAILPLÄNEN DER ARCHITEKTEN SOWIE DEN SCHAL- UND BEWEHRUNGSPLÄNEN DES TRAGWERKSPLANERS!

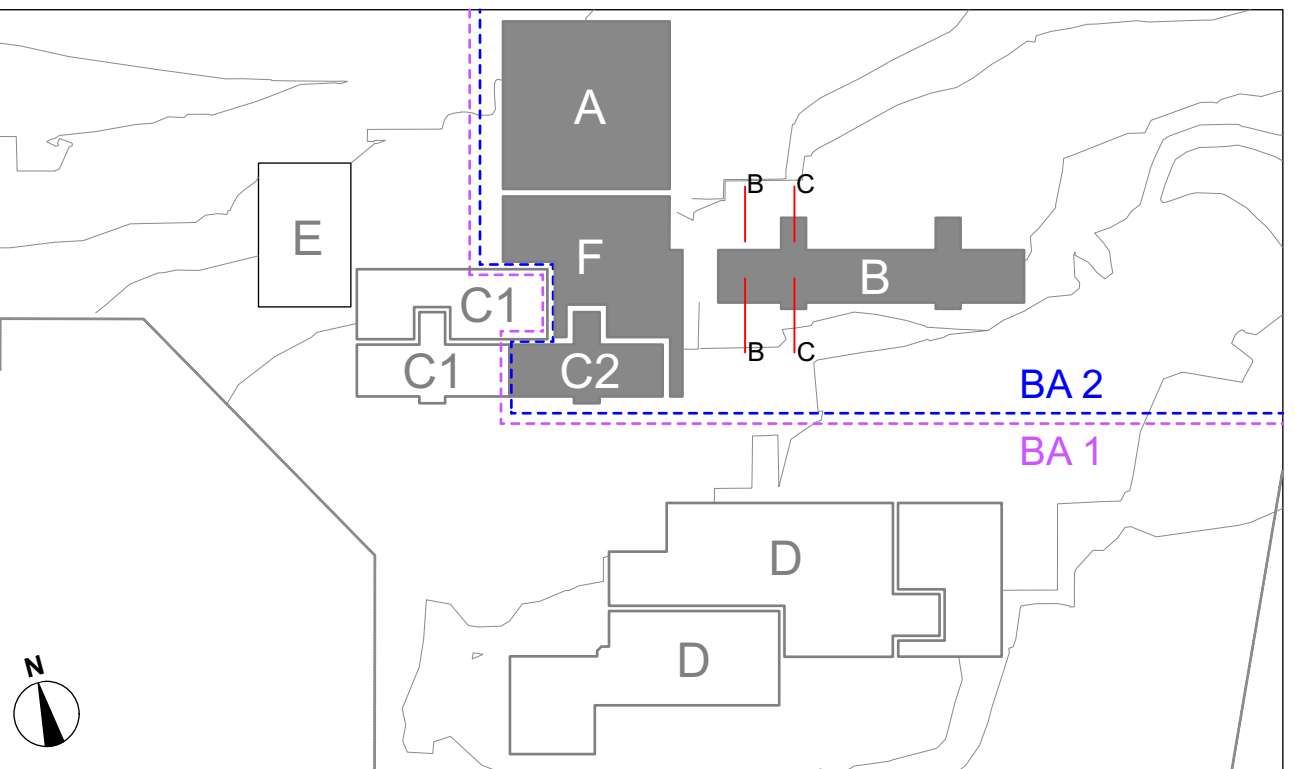

Projekt
Johannes-Kepler-Gemeinschaftsschule Magstadt
Umbau, Sanierung und Erweiterung
Projekt-Nr.
170611

Adresse
Marienstraße 3, 71106 Magstadt

Johannes Kepler
Gemeinschaftsschule Magstadt

Bauherr
GEMEINDE MAGSTADT
Gemeinde Magstadt
Marktplatz 1
71106 Magstadt

Datum, Unterschrift

Architekt
hermann + bosch architekten

Freie Architekten BDA
Vogelrainstraße 25
D-70199 Stuttgart

(0711) 40 26 27-0
info@hermann-bosch.de
www.hermann-bosch.de

Datum, Unterschrift

Fachplaner

Datum, Unterschrift

Leistungsphase
5

Gebäude
B

Maßnahme
Umbau,
Sanierung und
Erweiterung

Plan-Nr.
JK2_B_ARC5_SN_BC_000_C

Index
C

Planbezeichnung
Bau B, Schnitt B-B, Schnitt C-C

Plandatum
17.12.24

Maßstab
1:50

Plangröße
A1 ÜL 1,189mCS/FR

Plan gezeichnet
Plan gesehen